

Anleitungstag 2022 II

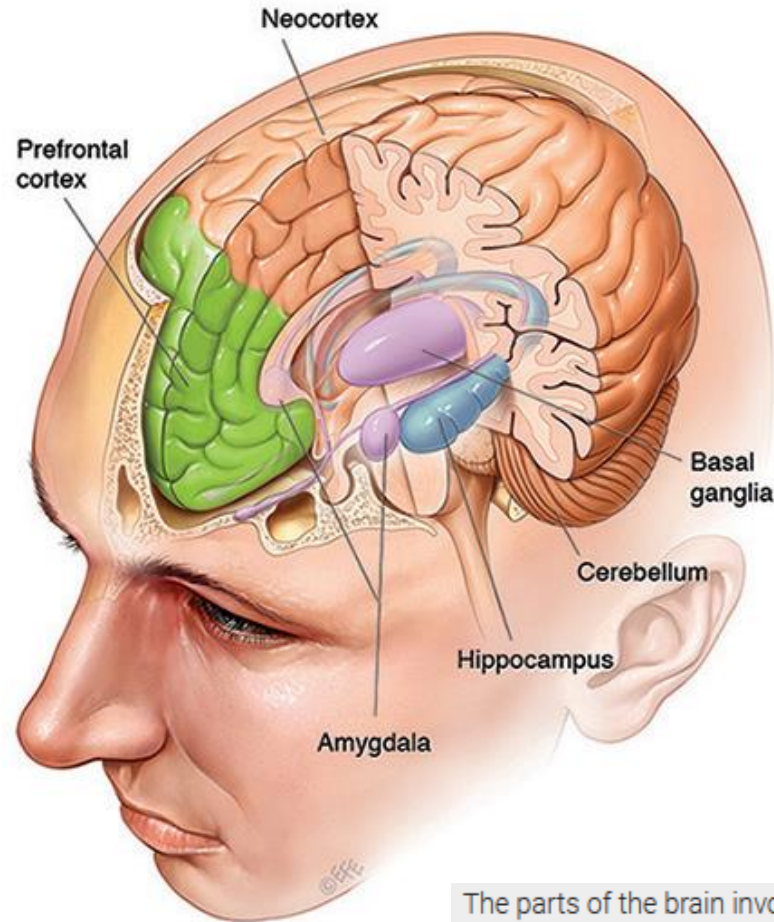

Lernen ist adaptiv und konstruktiv

Deklarativ/Explizit



„In a sense, our memories are natural side effects of the comprehension process“ (Rumelhart und Ortony 1977)

Prozedural/Implizit

Verschaltung der Basalganglien

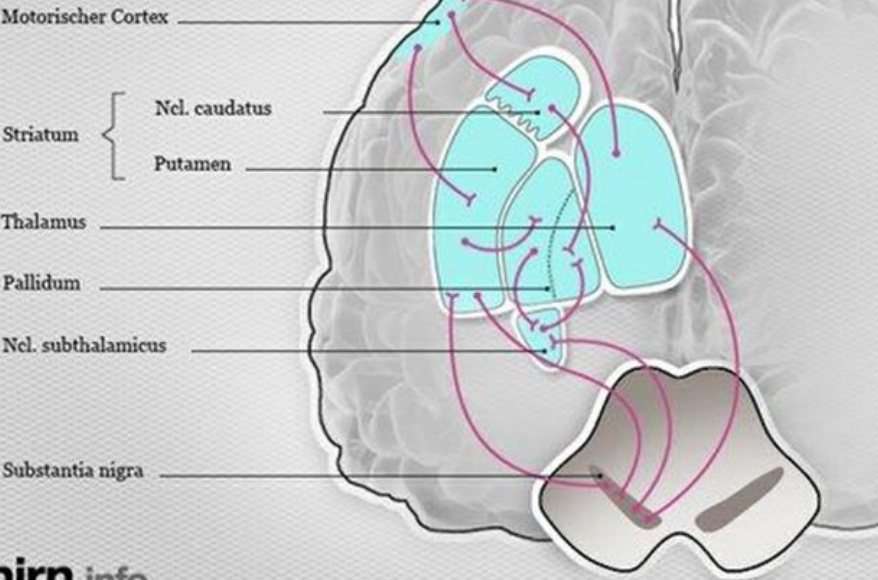

dasgehirn.info
Das Können im Kopf



Abb.: Horstmann, G. & Dreisbach, G. (2012). Allgemeine Psychologie 2. S. 170

„Die [...] relevanten Probleme sind zumeist schlecht definiert, selten linear, immer in situationale Kontexte eingebettet und kaum zu Beginn des Problemlöseprozesses schon vollständig ausgearbeitet.

Das zur Lösung solcher Probleme erfolgversprechendste Wissen ist das Erfahrungswissen bzw. „tacit knowledge“.

Dieses Wissen entsteht in der Regel nicht durch explizite Unterweisung, sondern durch die konstruktive Auseinandersetzung Lernender mit selbst erfahrenen, authentischen Problemsituationen, sofern eine aktive Verarbeitung der dabei relevanten Informationen stattfindet“

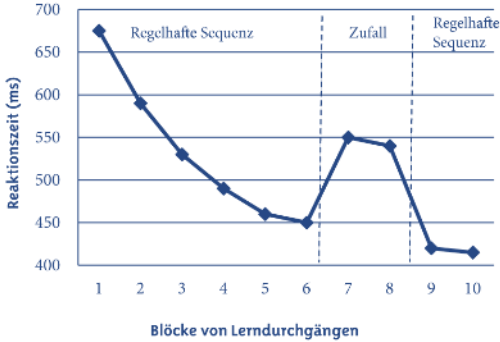
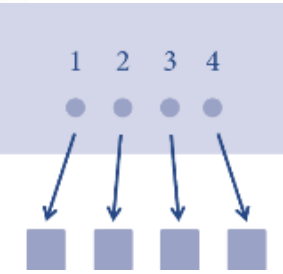
(Gruber 1999, S. 37)

Anleitung ...

- ... stellt lernförderliche Situationen her (Adaptation)
- ... unterstützt den Umbau von deklarativem Wissen in (erfahrungsbasiertes) Handlungswissen

Soziale Arbeit als Wissenschaft

Konzepte und Methoden

Bezugsdisziplinen

Studienrichtung

Stuttgart - Fakultät Sozialwesen		1. Sem		2. Sem		3. Sem		4. Sem		5. Sem		6. Sem	
Nr.	Modulname		PL		PL		PL		PL		PL		PL
1	Propädeutik	48	PF										
2	Wissenschaft Sozialer Arbeit	48	TL	48	K								
3	Grundlagen professionellen und methodischen Handelns	60	T										
4	Wahlmodul									60	PF		
5	Erziehung, Bildung, Sozialisation					24	TL	48	K				
6	Sozialwissenschaftliche und philosophische Grundlagen Sozialer	24	TL	48	K								
7	Psychologische Grundlagen			108	K								
8	Gesundheitswissenschaftliche Grundlagen	72	K										
9	Studienschwerpunkt I/	30	TL	30									
10	Handlungskonzepte und Methoden in der Individualhilfe			24		48	H						
11	Handlungskonzepte und Methoden in der Gruppenarbeit			24	TL	48	R						
12	Rechtliche Grundlagen Sozialer Arbeit I	72	K										
13	Gesundheit und gesellschaftliche Teilhabe											48	R
14	Rechtliche Grundlagen Sozialer Arbeit II			24	TL	72	K						
15	Studienschwerpunkt II/					24	RB	24					
16	Forschung in der Sozialen Arbeit					24		48	PF				
17	Soziale Arbeit und Politik							48	SE				
18	Studienschwerpunkt III									120	R		
19	Ökonomie und Management in der Sozialen Arbeit							72	TL	24	K		
20	Inklusion und Exklusion							48	TL	48	MP		
21	Ethik u. professionelles Handeln									24		24	H
22	Handlungskonzepte und Methoden im Sozialen Raum			24		48	SE						
23	Studienschwerpunkt IV											108	MP
24	Wahlmodul											60	PF
25	Bachelorarbeit										B		